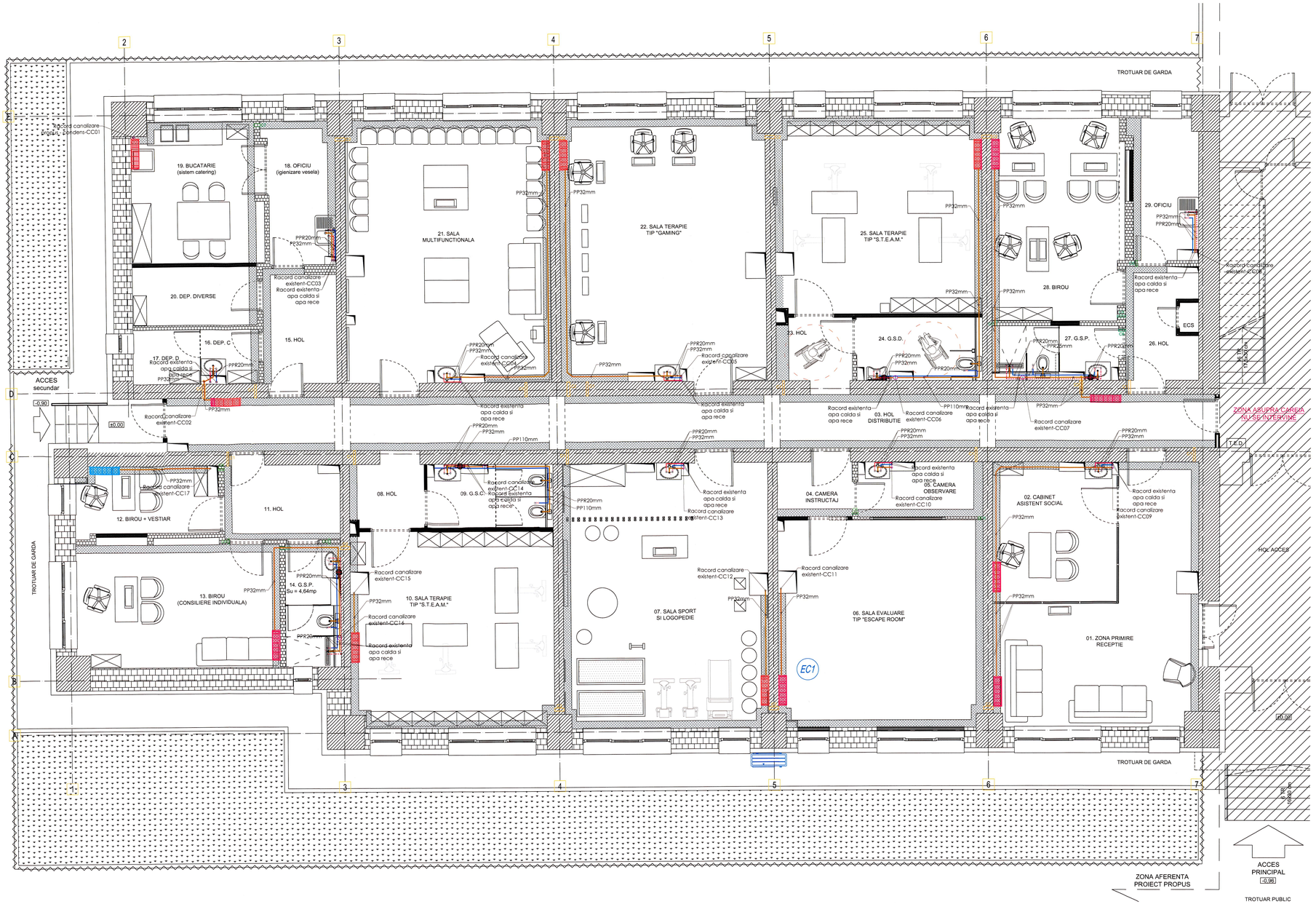

NOTA:
1.Trecerile conductelor prin pereti si plansee RF se vor izola corespunzator, avand rezistenta la foc minim egala cu cea a elementului de constructie strapuns. La trecerea elementelor de instalatii prin peretii exteriori din subsol se vor folosi elemente de etansare speciale.
2.Executantul va verifica integritatea si functionalitatea retelelor existente de instalatii si a tutror echipamentelor existente in spatiu acestea vor in stare perfecta din punct de vedere functional; in caz contrar, se vor remedia sau inlocui componentele / echipamentele defecte.
3.La executia proiectului se vor respecta toate actele normative in vigoare;
4.Pentru orice neconcordanta cu terenul va fi solicitat proiectantul;
5.Inchiderea elementelor de instalatii (coloane verticale, retrageri orizontale), in scopul mascarii lor, se va face dupa probarea acestora, protejarea prin grunduire si izolare termica;
6.Toate dimensiunile trebuie sa fie verificate pe desene si pe santier, înainte de începerea lucrarilor;
7.Instalarea echipamentelor se vor face in conformitate cu fisa tehnica sub supravegherea specialistilor.

LEGENDA:

- CONDUCTA ALIMENTARE CU APA CALDA PROPUSA-PPR
- CONDUCTA ALIMENTARE CU APA RECE PROPUSA-PPR
- CONDUCTA ALIMENTARE CU APA RECE EXISTENTA
- CONDUCTA ALIMENTARE CU APA CALDA EXISTENTA
- CONDUCTA CANALIZARE MENAJERA SI CONDENS PROPUSA PP
- CONDUCTA CANALIZARE MENAJERA EXISTENTA

Proiectant general: BALASOIU ANDREEA - RALUCA - BIROU INDIVIDUAL DE ARHITECTURA, TNA: 6884 Bucuresti, CIF: RO 31032711		REALIZAREA LUCRĂRILOR DE MODERNIZARE, AMENAJARE SI SCHIMBARE A DESTINATIEI DIN CREȘĂ ÎN CENTRU DE ZI PENTRU COPII CU TULBURĂRI DE COMPORTAMENT LA IMOBILUL SITUAT ÎN STR. NERVA TRAIAN NR. 8, BL. M55, PARTER, PRECUM ȘI ORGANIZARE DE ȘANTIER	Proiect nr: 111/2026
Proiectant de specialitate instalatii: S.C. HES ENGINEERING S.R.L. INSTALATII SANITARE, HVAC SI ELECTRICE j40 / 13436 / 2014	H.E.S.	Amplasament: STR. NERVA TRAIAN, NR. 8, BL. M55, ET. PARTER, AP 1-10, NR. CAD: 214942-C1-U1, SECTOR 3, MUN. BUCURESTI	Faza: PTh+DE
		Beneficiar: D.G.A.S.P.C. SECTOR 3	
Sef proiect: arh. Raluca BALASOIU		Scara: 1:50	**CENTRU DE ZI** INSTALATII SANITARE PLAN
Proiectat: dipl. ing. Emilian BACU		Data: 07.2026	Planse: IS01
Intocmit: ing. Cristian IATAGAN			

ENACHE ST. DUMITRU ROMANIA R.C.L.P. Nr. 07568 IS A B C D E F INGINER VERIFICATOR PROIECTE

SOCIETATEA COMERCIALA "HES ENGINEERING" S.R.L. BUCURESTI ROMANIA

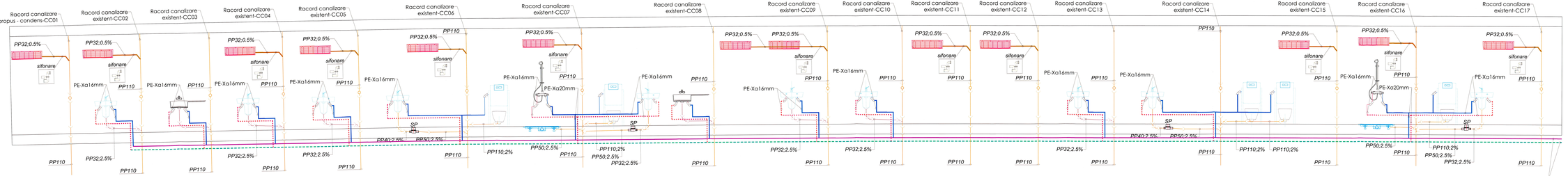

NOTA:
1.Trecerile conducteior prin pereti si plansee RF se vor izola corespunzator, avand rezistenta la foc minim egala cu cea a elementului de constructie strapuns. La trecerea elementelor de instalatii prin pereti exterior din subsol se vor folosi elemente de etansare speciale.
2.Executantul va verifica integritatea si functionalitatea retelelor existente de instalatii si a tuturor echipamentelor existente in spatiu acestea vor in stare perfecta din punct de vedere functional, in caz contrar, se vor remedia sau inlocui componentele / echipamentele defecte.
3.La executia proiectului se vor respecta toate actele normative in vigoare;
4.Pentru orice neconcordanta cu terenul va fi solicitat proiectantul;
5.Inchiderea elementelor de instalatii (coloane verticale, retrageri orizontale), in scopul mascarii lor, se va face dupa probarea acestora, protejarea prin grundaire si izolare termica;
6.Toate dimensiunile trebuie sa fie verificate pe desene si pe santier, inainte de Inceperea lucrarilor;
7.Instalarea echipamentelor se vor face in conformitate cu fisa tehnica sub supravegherea specialistilor.

LEGENDA:

- CONDUCTA ALIMENTARE CU APA CALDA PROPUSA-PPR
- CONDUCTA ALIMENTARE CU APA RECE PROPUSA-PPR
- CONDUCTA ALIMENTARE CU APA RECE EXISTENTA
- CONDUCTA ALIMENTARE CU APA CALDA EXISTENTA
- CONDUCTA CANALIZARE MENAJERA SI CONDENS PROPUSA PP
- CONDUCTA CANALIZARE MENAJERA EXISTENTA

Proiectant general: BALASOIU INGINERIA - RALUCA - BIROU Str. Constantin Brancoveanu nr. 1-3, Sector 4, Bucuresti, CP: RO 310207111	REALIZAREA LUCRARILOR DE MODERNIZARE, IMBUNATATIRE SI EFICIENTIERE ENERGETICA A CLADIRII DE LA PARTEA CURII, SITUATA PE STRADA CAMPULUNG MOLDOVEI NR. 11, SECTOR 1, BUCURESTI, TRAIAN NR. 6, BL. M5, PARTER, PRECUM SI DEMOLIRILE DE SANTIER		Proiect nr: 1711/2024
	Arhitectura: ATL ARTIS Office Nr.2 B, str. Ion Ghica nr. 5, sector 3, Bucuresti, Romania, Tel: +40 21 312 34 34, B.R.E.D. ARCHITECTS S.R.L. BUCUREST		Faza: IPT+DE
	Beneficiar: D.G.A.S.P.C. SECTOR 1		
Sef proiect: arh. Raluca BALASOIU	Scara: 1:50	CENTRU DE ZI INSTALATII SANITARE SCHEMA	Plansa: IS02
Proiectat: dipl.ing. Emilian BAICU	Data: 07.2025		
Desenat: ing. Cristian IATAGAN			